

Vandentiekio ūl.
(komunikacija)

(Irenginio pavadinimas)

Nr. (8) 62

Klaipeda

Klevų

85-C-3

(Miestas)

(Gatvė)

(planšeto nomenklatūra)

Šulinio pjūviai (matmenys duoti m)

Pririšimo brėžinys:

Horizontalinis:

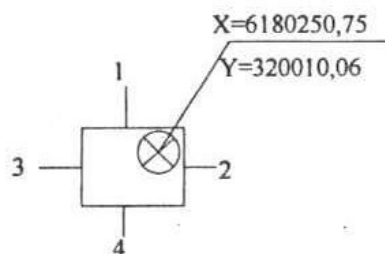
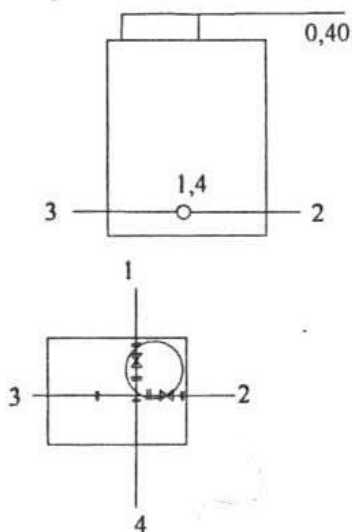

Pavadinimas		Medžiaga	Diametras (mm)	Atstumas nuo dangčio (m)		Altitudės (m)	Lipynės 3 met. (kiekis, medžiaga) Pastabos:
Dangtis		met.	600			11,08	
Žemė				0,00		11,08	
Sienos		bet.					
Dugnas		bet.	2,20x2,60	2,19		8,89	
Vamzdžiai	Nr. 1	met.	300	Viršus	1,57	9,51	UAB "INŽINERINIAI TYRINĖJIMAI" KLAIPĖDOS FILIALAS
				Apaėia			
	Nr. 2	met.	150	Viršus	1,57	9,51	Objekto Nr.
				Apaėia			
	Nr. 3	met.	100	Viršus	1,57	9,51	
				Apaėia			
	Nr. 4	met.	150	Viršus	1,57	9,51	Sudarė: D. Riėkus
				Apaėia			
	Nr. 5			Viršus			Tikrino:
				Apaėia			Data: 2009.02.05
	Nr. 6			Viršus			Rima Fadejeva Grupės vadovė
				Apaėia			
	Nr. 7			Viršus			
				Apaėia			
	Nr. 8			Viršus			
				Apaėia			

Nr. () 56 KORTELE

(*Pronghorn parvotinus*)

PC-3

(Plans to demolish tower)

SULINIO PROVLAS (Mekong River m)

PRINTING PRESS

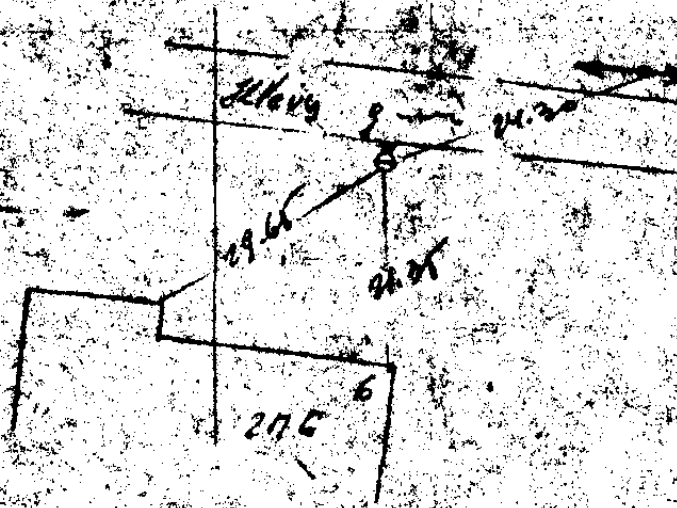

Przedmiot	Wzrost	Waga	Temperatura	Ciepota	Ciężar	Wzrost	Waga	Temperatura	Ciepota	Ciężar
1	170	65	36.5	36.5	65	170	65	36.5	36.5	65
2	170	65	36.5	36.5	65	170	65	36.5	36.5	65
3	170	65	36.5	36.5	65	170	65	36.5	36.5	65
4	170	65	36.5	36.5	65	170	65	36.5	36.5	65
5	170	65	36.5	36.5	65	170	65	36.5	36.5	65
6	170	65	36.5	36.5	65	170	65	36.5	36.5	65
7	170	65	36.5	36.5	65	170	65	36.5	36.5	65

VANDENT. Nr. () 04 KORTELĖ		85-C-2
(rengimo pavadinimas)	(abrisas) (plane)	Planšeto nomenklatura
1997	KLBID 04	KLEUY GT
(renginio pastatymo metal)	(miestas)	(gatvė)

Sulinto planšai:

Vertikalinis: 00

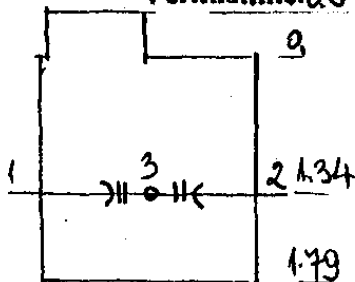

Prilimo brėžinys:

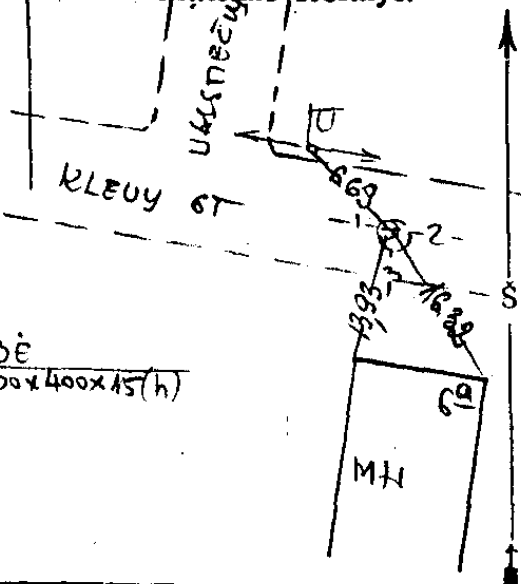

Horizontalinis:

PRIEDUO BĖ

1.50 400x400x15(h)

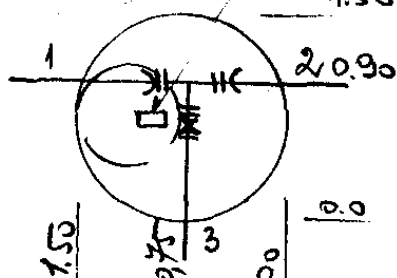

Pastabos

Pavadinimas	Medžiaga	Diametras mm	Atstumas nuo dangčio cm	Altitudės		
Dangtis	bet	650		11.30	Lipynės	3 met (medžiaga, kiekis)
Spind	ast		00	11.30	Ar yra vandens?	—
Sienos	bet				Ar yra dujų?	—
Dugnas	bet	1.50	1.79	9.51	Komunalinio ūklo projektavimo institutas Objektas: KLEUY 6 ² Sudarė: [signature] Patikrino: [signature] 1997 m. 07 mėn. 25 d. (kortelės sudarymo data)	
Vandens	Nr. 1	100	Viršus 1.34	9.96		
	Nr. 2	100	Viršus 1.34	9.96		
	Nr. 3	32	Viršus 1.41	9.89		
	Nr. 4		Viršus			
	Nr. 5		Viršus			
	Nr. 6		Viršus			
	Nr. 7		Viršus			

Vandentiekio ūl.
(komunikacija)

(Irenginio pavadinimas)

Nr. (40) 90a

Klaipėda
(Miestas)

Klevė
(Gatvė)

85-C-2
(planuoto nomenklatura)

Šulinio pjūviai (matmenys duoti m)

Pririšimo brėžinys:

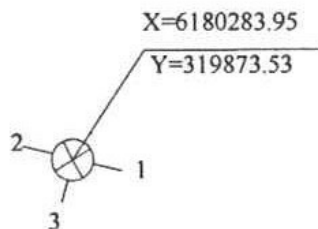
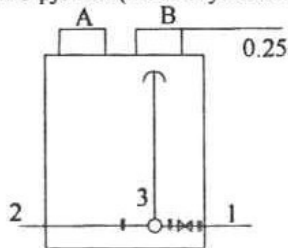

Horizontalinis:

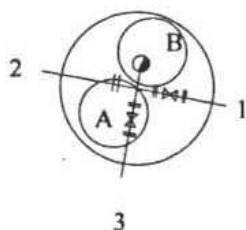

Pavadinimas		Medžiaga	Diametras (mm)	Atstumas nuo dangčio (m)		Altitudės (m)	Lipynės (kiekis, medžiaga) Pastabos:
Dangtis		met.	600			10.70	
Žemė				0,00		10.70	
Sienos		bet.					
Dugnas		bet.	2000	1.57		9.13	
Vamzdžiai	Nr. 1	met.	100	Viršus	1.34	9.36	UAB "INŽINERINIAI TYRINĖJIMAI" KLAIPĖDOS FILIALAS
				Apaėia			
	Nr. 2	met.	100	Viršus	1,34	9.36	
				Apaėia			
	Nr. 3	met.	65	Viršus	1,32	9.38	Objekto Nr.
				Apaėia			
	Nr. 4			Viršus			
				Apaėia			
	Nr. 5			Viršus			Sudarė: G.Sakalauskas
				Apaėia			
	Nr. 6			Viršus			Tikrino:
				Apaėia			
	Nr. 7			Viršus			Data: 2009.02.16
				Apaėia			
	Nr. 8			Viršus			Rima Fadejeva Grupės vadovė
				Apaėia			

Vandentiekis
(Komunikacija)

Klaipėda
(Miestas)

Šulinys

(Įrenginio pavadinimas)

Kretingos
(Gatvė)

Nr. () 137a KORTELE

85-C-2 (23/56-0400)
(Planšetų nomenklatura (Vietinis))

Šulinio pjūviai (matmenys duoti m)

Pririšimo brėžinys

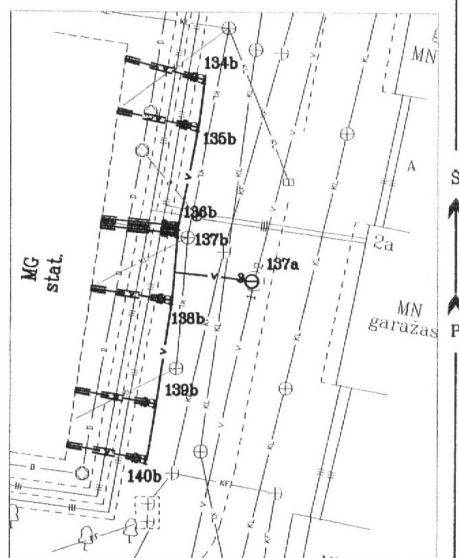
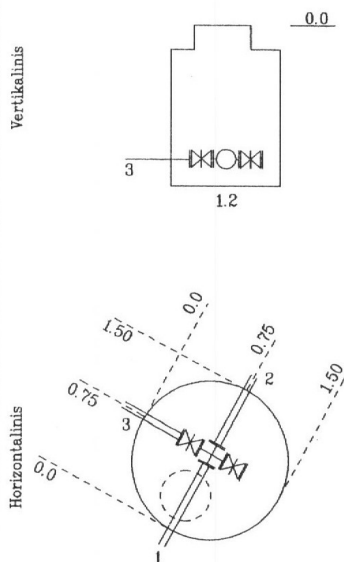

Pavadinimas	Medžiaga	Diametras (mm)	Atstumas nuo dangčio (mm)	Altitudės (m)	Šulinio centro koordinatė LKS-1994
Dangtis	met	650		10.68	X: 6180221.12 Y: 319857.47
Žemė					
Sienos	g/b				
Dugnas	bet	1500	1.99	8.69	
Vamzdžiai	Nr. 1	ket.	65	Viršus 1.69 Apačia	8.99
	Nr. 2	ket.	65	Viršus 1.69 Apačia	8.99
	Nr. 3	PE	50	Viršus 1.69 Apačia	8.99
	Nr. 4			Viršus Apačia	
	Nr. 5			Viršus Apačia	
	Nr. 6			Viršus Apačia	
	Nr. 7			Viršus Apačia	
	Nr. 8			Viršus Apačia	
					<p>Lipynės met., 5 (medžiaga, kiekis)</p> <p>Ar yra vandens? nėra</p> <p>Ar yra dujų? nėra</p> <p>Pastabos: -</p>
					<p>UAB "KLAIPĖDOS INŽINERINIAI TYRINĖJIMAI"</p> <p>Objekto nr.: 03-14G-6277</p>
					<p>Matavo T. Tendeegolskis</p> <p>Parašas Vardas Pavardė</p>
					<p>Patikrino A. Kiudys</p> <p>Parašas Vardas Pavardė</p>
					<p>2014-07-23 (įrenginio tyrinėjimo data)</p>

Vandentiekio ūl.
(komunikacija)
Klaipėda
(Miestas)

(Inginio pavadinimas)
Klevė
(Gatvė)

Nr. (17) 186

85-C-2
(planueto nomenklatura)

Šulinio pjūviai (matmenys duoti m)

Pririšimo brėžinys:

Horizontalinis:

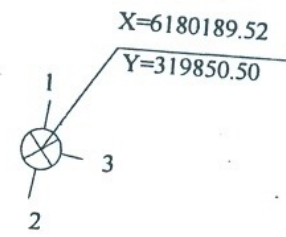
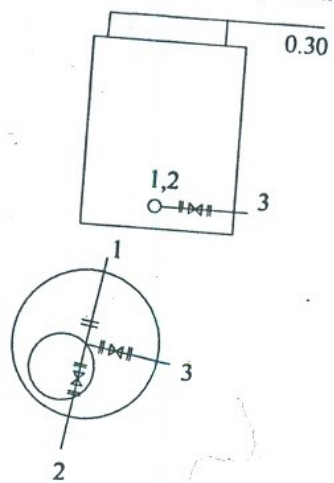

Pavadinimas		Medžiaga	Diametras (mm)	Atstumas nuo dangčio (m)		Altitudės (m)	Lipynės 4, met. (kiekis, medžiaga) Pastabos:
Dangtis		met.	600			10.66	
Žemė				0,00		10.66	
Sienos		bet.					
Dugnas		bet.	1500	1.89		8,77	UAB "INŽINERINIAI TYRINĖJIMAI" KLAIPĖDOS FILIALAS
Vamzdžiai	Nr. 1	met.	65	Viršus	1.58	9.08	
	Nr. 2	met.	65	Apaėia			
				Viršus	1,92	9.08	
	Nr. 3	met.	65	Apaėia			
				Viršus	1,92	9.08	Objekto Nr.
	Nr. 4			Apaėia			
	Nr. 5			Viršus			
				Apaėia			
	Nr. 6			Viršus			Sudarė: G.Sakalauskas
				Apaėia			Tikrino:
	Nr. 7			Viršus			Data: 2009.02.16
				Apaėia			
	Nr. 8			Viršus			Rima Fadejeva Grupės vadovė
				Apaėia			

Šulinio žul.
(komunikacija)

Klaipeda
(Miestas)

(Įrenginio pavadinimas)

Klevø
(Gatvė)

Nr. (2) 183a

85-C-2
(planøto nomenklatura)

Pririšimo brėžinys:

Šulinio pjūviai (matmenys duoti m)

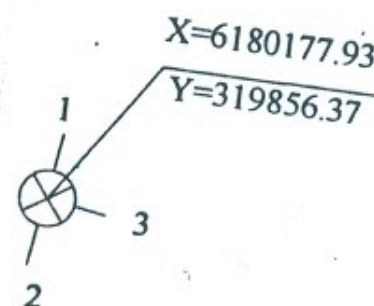
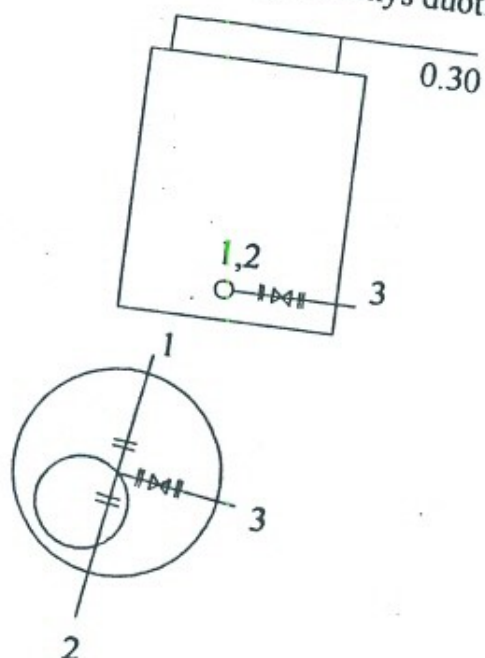

X=6180177.93
Y=319856.37

Pavadinimas

Medžiaga

Diametras
(mm)

Atstumas nuo
dangčio (m)

Altitudės (m)

Dangtis

met.

600

0,00

10.54

Žemė

bet.

1500

1.60

8.94

Sienos

bet.

65

Virðus

1.24

9.30

Dugnas

met.

65

Virðus

1,24

9.30

Nr. 1

met.

65

Virðus

1,24

9.30

Nr. 2

met.

65

Virðus

1,24

9.30

Nr. 3

met.

65

Virðus

1,24

9.30

Nr. 4

met.

65

Virðus

1,24

9.30

Nr. 5

met.

65

Virðus

1,24

9.30

Nr. 6

met.

65

Virðus

1,24

9.30

Nr. 7

met.

65

Virðus

1,24

9.30

Nr. 8

met.

65

Virðus

1,24

9.30

Lipynės 4, met.
(kiekis, medžiaga)

Pastabos:

UAB "INŽINERINIAI
TYRINĖJIMAI"
KLAIPĖDOS FILIALAS

Objekto Nr.

Sudarė: G.Sakalauskas
Tikrino:

Data: 2009.02.16

Rima Fadejeva
Grupės vadovė

Vamzdžiai

DE-6-183 NORTH

John Smith John

44-38861-1000
15-C-2
Franklin D. Roosevelt

SOLINIO PERVAI (Maurice) (cont. 1)

PRINCESIMO DE EXPOSICION

Henry W. 768-2400

13th

[illegible]

Vandentiekio

(Komunikacija)

sklendė

(Irenginio pavadinimas)

Nr. (1) 83^C KORTELE

Klaipėda

(Miestas)

kleuvų

(Gatvė)

85-C-2

(Planšeto nomenklatūra)

ŠULINIO PJŪVIAI (Matmenys duoti mm)

PRIRIŠIMO BRĖŽINYS

Vertikalinis

Horizontalinis

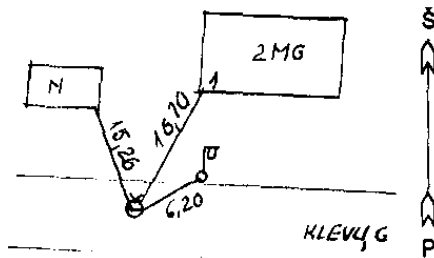

Pavadinimas		Medžiaga	Diametras mm	Atstumas nuo dangčio cm	Altitudės m	Lipynės metalinės - (medžiaga, kiekis)	
Dangtis		metal.			1052	Ar yra vandens ?	
Žemė						Ar yra dujų ?	
Sienos						Pastabos:	
Dugnas						J.S.SULŽICKO INDIVIDUALI ĮMONĖ	
Vamzdžiai	Nr.1			Viršus		Objekto Nr.	
				Apačia			
	Nr.2			Viršus		Sudarė	SULŽICKAS (parašas) (pavardė)
				Apačia			
	Nr.3			Viršus		Patikrino	(parašas) (pavardė)
				Apačia			
	Nr.4			Viršus		2000 m. 11 mėn. 22 d.	
				Apačia			
	Nr.5			Viršus		(irenginio tyrinėjimo data)	
				Apačia			
	Nr.6			Viršus			
				Apačia			
	Nr.7			Viršus			
				Apačia			

Vandentiekio ūl.
(komunikacija)

Klaipeda
(Miestas)

(Inginio pavadinimas)

Klevø
(Gatvø)

Nr. (2) 79a

85-C-2
(planðeto nomenklatūra)

Šulinio pjūviai (matmenys duoti m)

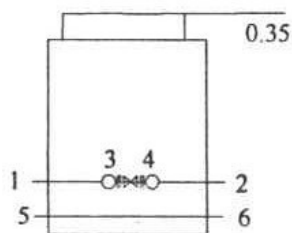

Horizontalinis:

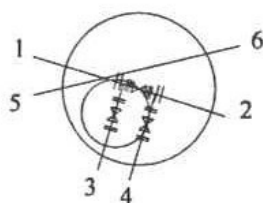

Pririšimo brėžinys:

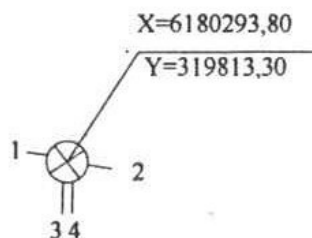

Pavadinimas		Medžiaga	Diametras (mm)	Atstumas nuo dangio (m)		Altitudės (m)	Lipynės 4, met. (kiekis, medžiaga) Pastabos:
Dangtis		met.	600			10.63	
Žemė				0,00		10.63	
Sienos		bet.					
Dugnas		bet.	1500	2,05		8.58	
Vamzdžiai	Nr. 1	ket.	100	Viršus	1.69	8,94	UAB "INŽINERINIAI TYRINĖJIMAI" KLAIPĖDOS FILIALAS
				Apačia			
	Nr. 2	ket.	100	Viršus	1,69	8,94	
				Apačia			
	Nr. 3	ket.	100	Viršus	1,69	8,94	Objekto Nr.
				Apačia			
	Nr. 4	ket.	100	Viršus	1,69	8,94	
				Apačia			
	Nr. 5			Viršus			Sudarė: G.Sakalauskas Tikrino: Data: 2009.02.16
				Apačia			
	Nr. 6			Viršus			
				Apačia			
Nr. 7			Viršus			Rima Fadejeva Grupės vadovė	
			Apačia				
Nr. 8			Viršus				
			Apačia				

Vandentiekio šul.
(komunikacija)

(Įrenginio pavadinimas)

Nr. (8) 73a

Klaipėda
(Miestas)

Kretingos
(Gatvė)

85-C-2
(plančeto nomenklatūra)

Šulinio pjūviai (matmenys duoti m)

Pririšimo brėžinys:

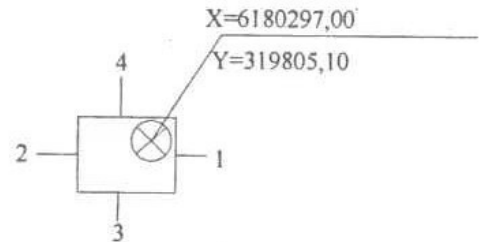
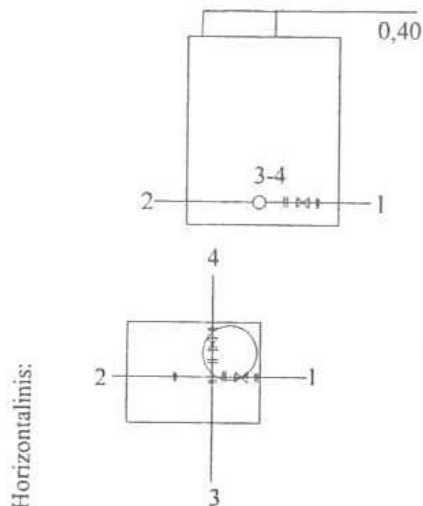

Pavadinimas		Medžiaga	Diametras (mm)	Atstumas nuo dangčio (m)		Altitudės (m)	Lipynės 3 met. (kiekis, medžiaga)
Dangtis		met.	600			10,61	
Žeme				0,00		10,61	
Sienos		bet.					
Dugnas		bet.	3,0x3,0	2,18		8,42	Pastabos:
Vamzdžiai	Nr. 1	ket	100	Viršus	1,79	8,82	UAB "INŽINERINIAI TYRINĖJIMAI" KLAIPĖDOS FILIALAS
				Apačia			
	Nr. 2	ket	100	Viršus	1,69	8,92	Objekto Nr.
				Apačia			
	Nr. 3	ket	300	Viršus	1,79	8,82	
				Apačia			
	Nr. 4	ket	200	Viršus	1,69	8,92	
				Apačia			
	Nr. 5			Viršus			
				Apačia			
Nr. 6			Viršus			Sudarė: D. Ričkus	
			Apačia			Tikrino:	
Nr. 7			Viršus			Data: 2009.02.05	
			Apačia				
Nr. 8			Viršus			UAB "Inžineriniai tyrinėjimai" Grupės vadovė	
			Apačia				

Handwritten: Kūdikio Handwritten: Kūdikio Nr. () Handwritten: 71 KORTELIS
 (Komunikacija) (Išsamią pavadinimą)
Handwritten: Mlaipėda Handwritten: Mlaipėda Handwritten: K-C-2
 (Miesto) (Gatvė) (Planeto apskaitura)

SULIMIS PIGIVAI (Mlaipėda 1966 m.) PIRKIMO BRĖŽINYS



Pavadinimas		Adresas	Stipumas nuo kada	Amžius laidas	Pastaba	
Dangis		—	—	1969	(Medžiaga, kietis)	
—		—	—	1969	Ar yra vanduo?	
—		—	—	—	Ar yra dujų?	
—		—	—	—	Pastaba	
Vandens	Nr. 1	—	Viršus	—	Inžinerinių tyrimų INSTITUTAS Objekto Nr. <u>Handwritten: 10.000</u> Sudarė <u>Handwritten: [Signature]</u> Patikrinė <u>Handwritten: [Signature]</u> 1977 m. <u>Handwritten: [Signature]</u> (Išsamią pavadinimą)	
	Nr. 2	—	Viršus	—		
	Nr. 3	—	Viršus	—		
	Nr. 4	—	Viršus	—		
	Nr. 5	—	Viršus	—		
	Nr. 6	—	Viršus	—		
	Nr. 7	—	Viršus	—		

Vandentiekio šul.
(komunikacija)

(Irenginio pavadinimas)

Nr. (9) 15a

Klaipėda
(Miestas)

Igulos
(Gatvė)

85-C-2
(plančeto nomenklatūra)

Šulinio pjūviai (matmenys duoti m)

Pririšimo brėžinys:

Horizontalinis:

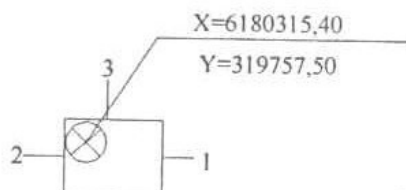
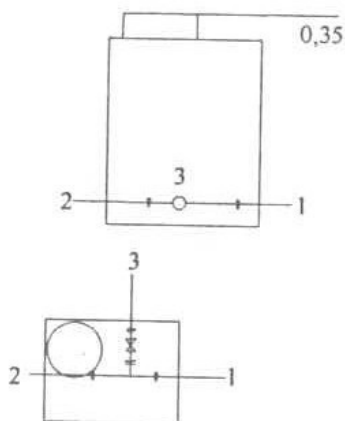

Pavadinimas	Medžiaga	Diametras (mm)	Atstumas nuo dangčio (m)	Altitudės (m)	Lipynės (kiekis, medžiaga)
Dangtis	met.	600		10,95	Pastabos:
Žemė			0,00	10,95	
Sienos	bet.				
Dugnas	bet.	2,0x1,5	2,35	8,60	
Vamzdžiai	Nr. 1	ket	200	Viršus 2,03 Apačia	UAB "INŽINERINIAI TYRINĖJIMAI" KLAIPĖDOS FILIALAS
	Nr. 2	ket	200	Viršus 2,03 Apačia	
	Nr. 3	ket	50	Viršus 2,05 Apačia	
	Nr. 4			Viršus Apačia	
	Nr. 5			Viršus Apačia	Objekto Nr.
	Nr. 6			Viršus Apačia	
	Nr. 7			Viršus Apačia	
	Nr. 8			Viršus Apačia	
					Sudarė: D. Ričkus
					Tikrino:
					Data: 2009.02.05

Lina Fedotova
Grupės vadovė

Nr. (12) 7

85-C-2
(plančeto nomenklatūra)

Šulinio pjūviai (matmenys duoti m)

Pririšimo brėžinys:

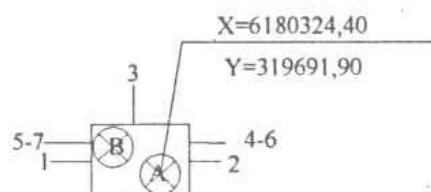
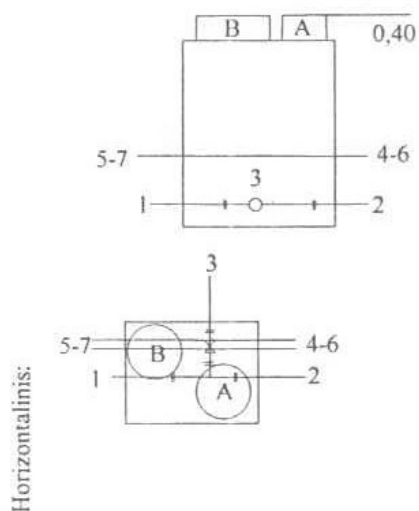

Pavadinimas		Medžiaga	Diametras (mm)	Atstumas nuo dangčio (m)		Altitudės (m)	Lipynės 4 met. (kiekis, medžiaga)
Dangtis		met.	600			10,35	
Žemė				0,00		10,35	
Sienos		bet.					
Dugnas		bet.	2,3x1,8	1,97		8,38	Pastabos:
Vamzdžiai	Nr. 1	ket	200	Viršus	1,59	8,76	UAB "INŽINERINIAI TYRINĖJIMAI" KLAIPĖDOS FILIALAS
				Apačia			
	Nr. 2	ket	200	Viršus	1,59	8,76	
				Apačia			
	Nr. 3	ket	100	Viršus	1,59	8,76	Objekto Nr.
				Apačia			
	Nr. 4	asbc	100	Viršus	0,69	9,66	
				Apačia			
	Nr. 5	asbc	100	Viršus	0,69	9,66	Sudarė: D. Ričkus
				Apačia			
	Nr. 6	asbc	100	Viršus	0,80	9,55	Tikrino:
				Apačia			
	Nr. 7	asbc	100	Viršus	0,80	9,55	Data: 2009.02.05
				Apačia			
	Nr. 8			Viršus			Pildyti Pildyti Grupės vadovus
				Apačia			

Pašakutėlio Tilt

(Nomenklatūra)

(Išsamios pavadinimas)

Nr. 141/149

KORTELE

15-G-1

(Mastelis)

(Gyvos)

(Planeto nomenklatūra)

PLANIS ELEVAT (Mastelis 1:1000)

PLANIS ELEVAT (Mastelis 1:1000)

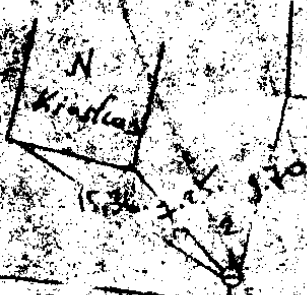
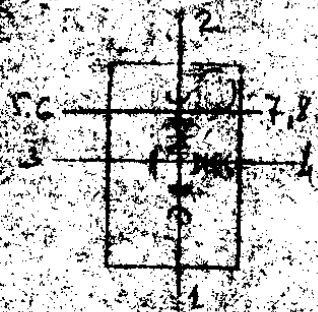
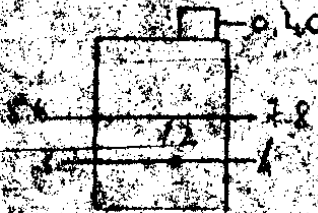

Pavadinimas	Medžiaga	Dimensija	Atstumas nuo dangio	Atstumas	lapyne
Dangis	med.	0.40		10.46	(Medžiaga, kiekis)
Zemė	graut.	0.00		10.46	Ar yra vandens?
Sienos	bet.				Ar yra gujų?
Dangis	bet.		2.15	8.76	Restabos
Vamzdeliai	Nr. 1	med.	300	Viršus 2.58, Apačia 2.78
	Nr. 2	med.	300	Viršus 2.58, Apačia 2.78
	Nr. 3	med.	300	Viršus 2.58, Apačia 2.78
	Nr. 4	med.	300	Viršus 2.58, Apačia 2.78
	Nr. 5	med.	300	Viršus 2.58, Apačia 2.78
	Nr. 6	med.	300	Viršus 2.58, Apačia 2.78
	Nr. 7	med.	300	Viršus 2.58, Apačia 2.78
					Indinierių tyrinėjimų INSTITUTAS
					Objekto Nr.
					Susara (pavardė) (pavardė)
					Patikrinimo (pavardė) (pavardė)
					197. m... 1.1... m... 2.1...
					(Išsamios tyrimų data)